# 生 徒 の 活 躍

## 男鹿市スポーツ賞

２月17日(土)に授賞式が行われ、賞状や盾などが手交されました。

栄光賞・団体
　ラグビー部
奨励賞・団体
　ラグビー部
　グロースフットボールクラブ
　（本校生徒２名）
　個人　水泳　古仲泰輝さん
優秀指導者賞　佐藤琢眞教諭(ラグビー部)

## 男鹿市文化芸術章

芸術文化栄光賞(民謡)
　髙橋杏里さん

## 水泳

第46回全国ＪＯＣジュニアオリンピックカップ
春季水泳競技大会　秋田県予選会
　13～14歳　５０ｍ自由形
　　第１位　古仲泰輝さん

## 標語

令和５年度「歯･口の健康啓発標語コンクール」
入選　内藤美海さん　夏井咲和さん
　　木村　蒼さん　三浦賢志郎さん
　　澤木亮賢さん　佐藤寛大さん
　　夏井　萌さん　畠山　葵さん

# 3月の行事予定

１日（金）同窓会入会式　学校安全点検日
５日（火）公立１次募集学力検査等実施日
　　１・２年生実力テスト
６日（水）卒業式予行　会場準備　部活動休止日
７日（木）卒業証書授与式
８日（金）公立１次募集学力追検査等実施日
11日（月）職員会議　部活動休止日
13日（水）公立１次募集合格者発表
14日（木）ＰＴＡ会計監査　常任委員会
15日（金）体育文化後援会会計監査　三役会
20日（水）春分の日
21日（木）修了式
22日（金）春季休業～４／３
28日（木）離任式

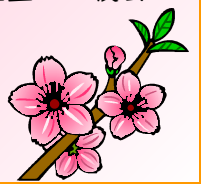

## 第32回卒業証書授与式

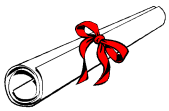

＜日時＞令和６年３月７日(木)
　　午前１０時
＜式場＞本校体育館
　今年度の「卒業式」を上のとおり行います。「ぐろおがる元年」の今年、地域とつながり、男鹿の未来を考えた３年生３５名が巣立ちます。

# 給食で感じるふるさと男鹿

　男鹿市では地産地消を進めることを目指し地元のよさを知ってもらうことを目的に、市統一献立の取組を行っています。
　２月には２回の統一献立がありました。
　２月９日には「なまはげ牛丼」が提供されました。地元のブランド牛である大進農場の「和牛なまはげ」を使った牛丼です。男鹿市にふるさと納税を寄付してくださった方からのご厚意で実施されました。深い味わい、旨味をもった牛肉をおいしく味わいました。
　２月１９日には「秋田おでん」が提供されました。秋田おでんの秘密はだしと具材です。だしの中に隠し味としてしょっつるが入っています。ほんの少しですが、味に深みが増します。具材には、「男鹿揚げ」が入っています。産学官の取組から生まれた男鹿の茎わかめやぎばさが入っています。生徒曰く「秋田じゃなくて男鹿おでんだね。」

「なまはげ牛丼」と「秋田おでん」（真ん中が男鹿揚げ）… 学校ＨＰの「学校のようす」にカラーで掲載しています。

## 学習の成果をお家の方に発信

ＰＴＡ授業参観（２月１４日）
　表面で紹介したとおり、各学年のゴールアクションが地域の方々や男鹿を訪れた観光客の皆さんとの関わりの中で行われました。
　最後に、その成果をお家の方の前で発表しました。一緒に取り組んできた仲間やお家の方々の前で発表し、コメントをいただく生徒の表情は、どの学年も自信に満ちていました。

↑発表後の交流

　学校報は、船川港･椿･男鹿中･北浦 ･戸賀･船川北の各公民館、オガーレ、ハブアゴーでカラー版をご覧いただくことができます。また、学校ＨＰに学校報や給食だより等を掲載しています。
　生徒の学習･生活の様子や行事等は、学校ＨＰの「学校のようす」で紹介しています。
　今回の各学年の取組の様子や給食の写真も掲載していますのでご覧ください。

**＜お知らせ＞**　ぐろおがるマーケットで販売した冬のお菓子が、準備ができ次第、オガーレ、ドジャース、アマノで販売されます。お見かけの際はどうぞご賞味ください。